

ACADEMIA ROMÂNĂ



EDITURA ACADEMIEI ROMÂNE

Calea 13 Septembrie, nr. 13, P.O. Box 5-42, 050711

București, România

APARAT PROPRIU

**LISTA FUNCȚIILOR  
LA 30 SEPTEMBRIE 2023**

CAP.A -FUNCȚII DE EXECUȚIE									
Nr. Crt.	Denumire funcție	Grad treaptă	Gradația gradul Cf. Lg. 153/2017	Nivelul studiilor	Salariul mediu brut de bază pe anul 2023* -LEI-	Val. brută a sporurilor, compensațiilor, adaosurilor, primelor și premiilor eligibile	Indemnizație pentru deținerea titlului științific de doctor/indemniz. handicap	Indemnizație de hrană	Total Venit brut-LEI-
0	1	2	3	4	6	7	9	10	11
A.I Funcții de specialitate									
1	REDACTOR	IA	5	S	4914	0	0	347	5261
2	REDACTOR	IA	5	S	4914	0	950	347	6211
3	REDACTOR	IA	4	S	4663	0	0	347	5010
4	REDACTOR	IA	4	S	4562	0	0	347	4909
5	REDACTOR	IA	3	S	4491	0	950	347	5788
6	REDACTOR	I	4	S	4236	0	0	347	4583
7	REDACTOR	I	3	S	4346	0	0	347	4693
8	REDACTOR	I	1	S	3950	0	950	347	5247
9	REDACTOR	I	1	S	3886	0	0	347	4233
10	REDACTOR	I	0	S	3674	0	0	347	4021
11	SECRETAR REDACȚIE	IA	5	M	4123	0	0	347	4470
12	SECRETAR REDACȚIE	IA	2	S	4614	0	0	347	4961
13	TEHNOREDACTOR	IA	5	S	4554	0	683	347	5584
14	TEHNOREDACTOR	IA	5	S	4628	0	0	347	4975

15	TEHNOREDACTOR	IA	5	M	4123	0	0	347	4470
16	TEHNOREDACTOR	IA	4	M	4037	0	0	347	4384
17	TEHNOREDACTOR	I	5	S	4321	0	0	347	4668
18	TEHNOREDACTOR	I	3	S	4166	0	0	347	4513
19	REFERENT SP.	IA	5	S	5893	0	0	347	6240
20	REFERENT SP.RU	IA	5	S	5893	0	0	347	6240
21	REFERENT SP.	IA	5	M	4919	0	0	347	5266
22	REFERENT SP.	I	5	S	5573	0	0	347	5920
23	REFERENT SP.	IA	2	S	5343	0	0	347	5690
24	REFERENT SP.RU	I	5	S	5573	0	0	347	5920
25	REFERENT SP.	II	5	S	5196	0	0	347	5543
26	REFERENT	I	5	M	4794	0	0	347	5141
27	REFERENT SP.	I	5	S	4811	0	0	347	5158
28	CONSILIER JURIDIC	II	4	S	4590	0	0	347	4937
29	AUDITOR	IA	5	S	6600	0	0	347	6947
30	INSPECTOR DE SP	IA	5	S	6592	0	0	347	6939
31	EXPERT ACHIZ PUBLICE	IA	5	S	5734	0	0	347	6081
32	ARHIVAR	IA	2	S	6000	0	0	347	6347
<b>A. II. Funcții comune</b>									
1	ȘOFER	I	4	M	4677	0	0	347	5024
2	CURIER		5	M	3674	0	0	347	4021
3	CURIER		4	M	3584	0	0	347	3931
<b>B. I. Personal care ocupă funcții de conducere cultură</b>									
1	REDACTOR ȘEF	II		S	5212	0	0	347	5559
2	REDACTOR ȘEF ADJ.	II		S	4994	0	0	347	5341
<b>B.II. Personal care ocupă funcții de conducere comune</b>									
1	DIRECTOR GENERAL	II		S	9283		0	347	9630
2	DIRECTOR	II		S	8678		0	347	9025
3	CONTABIL ȘEF	II		S	8880		0	347	9227
4	ȘEF SERVICIU TEHNORED.	II		S	7568		0	347	7915
5	CONSILIER EDIT. INSP. DE SP	IA	5	S	5993	0	0	347	6340

Notă( \*) pentru normă de muncă întreagă

ACADEMIA ROMÂNĂ  
EDITURA ACADEMIEI ROMÂNE

ACADEMIA ROMÂNĂ  
REGISTRAT ÎN GENERALĂ  
Nr. 932/2019, Cir. 16.03.2023

2023

APROBAT:  
PREȘEDINTELE ACADEMIEI ROMÂNE  
Acad. IOAN AUREL POP

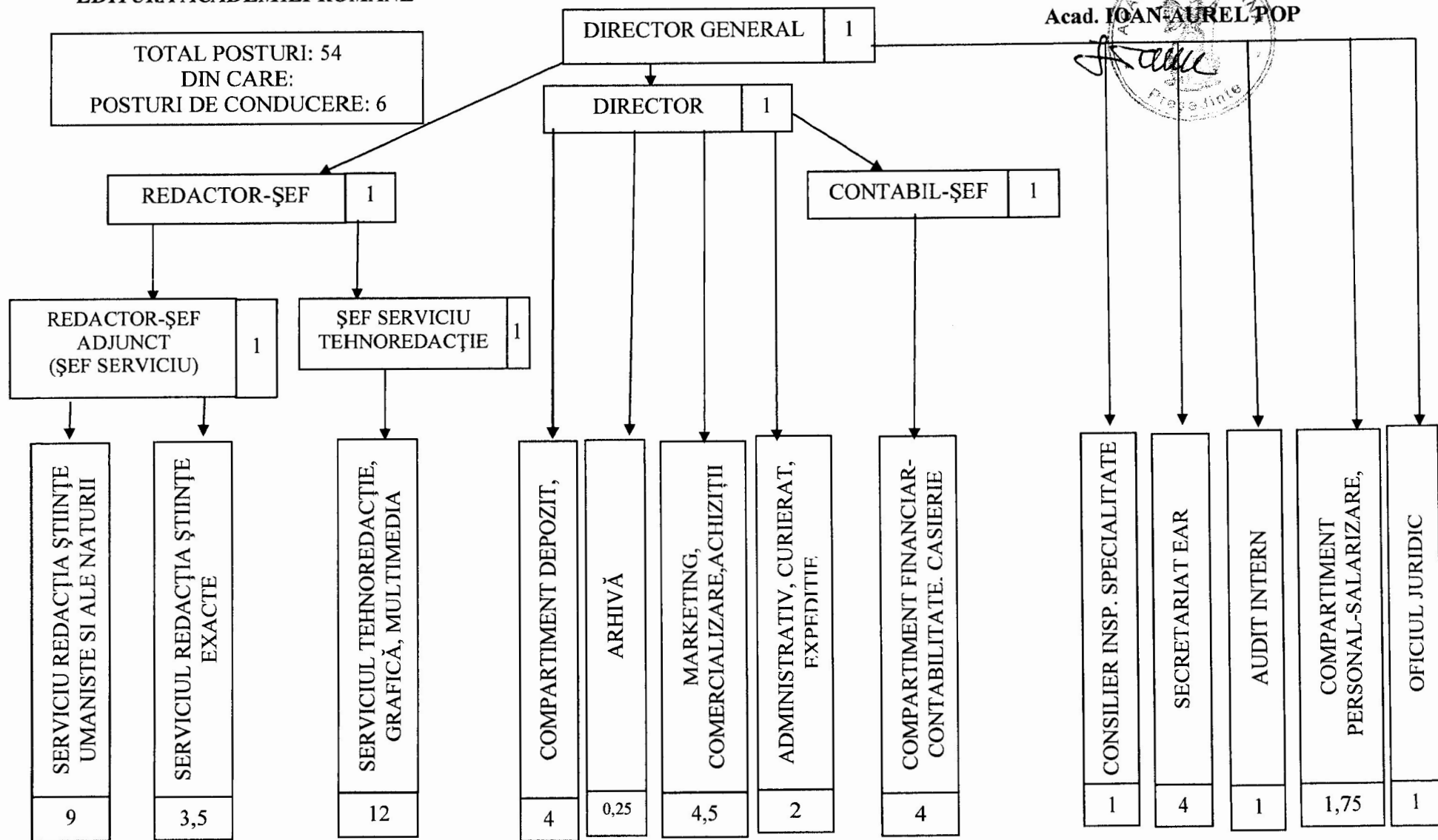

DIRECTOR GENERAL  
Acad. VALERIU MĂTEI



Propun aprobarea organigramei,  
Secretar General,  
Acad. IOAN DUMITRACHE

ACADEMIA ROMÂNĂ



EDITURA ACADEMIEI ROMÂNE

Calea 13 Septembrie, nr. 13, P.O. Box 5-42, 050711

București, România

APARAT PROPRIU

LISTA FUNCȚIILOR  
LA 31 MARTIE 2023

CAP.A - FUNCȚII DE EXECUȚIE								
Nr. Crt.	Denumire funcție	Grad treaptă	Gradația de vechime Cf. Lg. 153/2017	Nivelul studiilor	Salariul de bază brut  -LEI-	Val. brută a sporurilor, compensațiilor, adaosurilor, primelor și premiilor eligibile	Indemnizație pentru deținerea titlului științific de doctor/indemniz. handicap	Indemnizație de hrană
0	1	2	3	4	5	6	7	8
A.I Funcții de specialitate								
1	REDACTOR	IA	5	S	4914	0	0	347
2	REDACTOR	IA	4	S	4663	0	0	347
3	REDACTOR	IA	4	S	4562	0	950	347
4	REDACTOR	IA	3	S	4491	0	950	347
5	REDACTOR	I	4	S	4236	0	0	347
6	REDACTOR	I	3	S	4346	0	950	347
7	REDACTOR	I	1	S	3950	0	950	347
8	REDACTOR	I	1	S	3886	0	950	347
9	REDACTOR	I	0	S	3950	0	0	347
10	SECRETAR REDACȚIE	IA	5	M	4123	0	0	347
11	SECRETAR REDACȚIE	IA	2	S	4614	0	0	347
12	TEHNOREDACTOR	IA	5	S	4554	0	683	347
13	TEHNOREDACTOR	IA	5	S	4628	0	0	347
14	TEHNOREDACTOR	IA	5	M	4123	0	0	347

15	TEHNOREDACTOR	IA	4	M	4037	0	0	347
16	TEHNOREDACTOR	I	5	S	4321	0	0	347
17	TEHNOREDACTOR	I	3	S	4166	0	0	347
18	REFERENT SP.	IA	5	S	4919	0	0	347
19	REFERENT SP.RU	IA	5	S	4919	0	0	347
20	REFERENT SP.	IA	5	M	4166	0	0	347
21	REFERENT SP.	I	5	S	4616	0	0	347
22	REFERENT SP.	IA	2	S	4447	0	0	347
23	REFERENT SP.RU	I	5	S	4616	0	0	347
24	REFERENT SP.	II	5	S	4356	0	0	347
25	REFERENT	I	5	M	3751	0	0	347
26	CONSILIER JURIDIC	II	4	S	4590	0	0	347
27	AUDITOR	IA	5	S	6600	0	0	347
28	INSPECTOR DE SP	IA	5	S	6592	0	0	347
29	EXPERT ACHIZ PUBLICE	IA	5	S	5248	0	0	347
30	ARHIVAR	IA	2	S	4772	0	0	347
<b>A. II. Funcții comune</b>								
1	ȘOFER	I	4	M	3968		0	347
2	CURIER		5	M	3029		0	347
<b>B. I. Personal care ocupă funcții de conducere cultură</b>								
1	REDACTOR SEF	II		S	5212		0	347
2	REDACTOR ȘEF ADJ.	II		S	4994		950	347
<b>B.II. Personal care ocupă funcții de conducere comune</b>								
1	DIRECTOR GENERAL	II		S	8232		0	347
2	DIRECTOR	II		S	7260		950	347
3	CONTABIL SEF	II		S	7433		0	347
4	ȘEF SERVICIU TEHNORED.	II		S	6798		0	347
5	CONSILIER EDIT. INSP. DE SP	IA	5	S	5993	0	0	347

Notă( \*) pentru normă de muncă întreagă

Conform legislației în vigoare, instituția acordă vouchere de vacanță în cuantum de 1450 lei pentru anul 2023, fiecărui salariat proporțional cu perioada lucrată în EAR

CHK. 2011/2. VO. CUCC

ACADEMIA ROMÂNĂ  
EDITURA ACADEMIEI ROMÂNE

TOTAL POSTURI: 54  
POSTURI DE CONDUCERE: 7

APROBAT:  
PREȘEDINTELE ACADEMIEI ROMÂNE  
Acad. IOAN-AUREL POP

### ORGANIGRAMA 2022

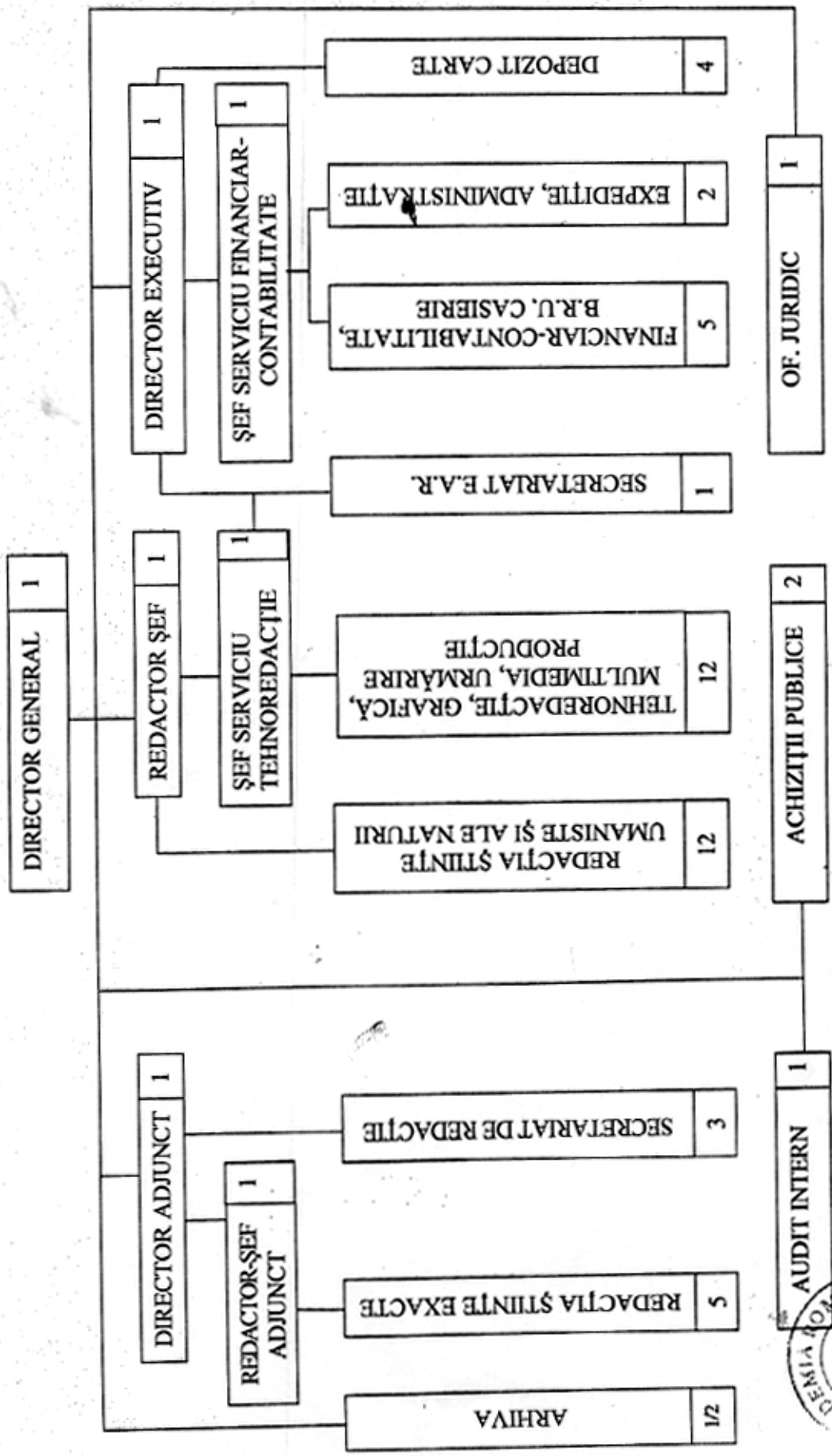

*[Signature]*  
DIRECTOR GENERAL

Acad. DUMITRU RADU POPESCU

Propun aprobarea organigramei,  
Secretar General,  
Acad. IOAN DUMITRACHE

nr = 01 / 09.06.2021

## DECLARAȚIE DE AVERE

Subsemnatul/Subsemnata DIANA MARIA STORICA, având funcția de DIRECTOR GENERAL Editurii Academiei Române, CNP 125209700,  
 Domiciliat București, Șosea Băneasa, cunoscând prevederile art. 292 din Codul penal privind falsul în declarații, declare pe propria răspundere că împreună cu familia mea<sup>1)</sup> dețin următoarele:

## I. Bunuri imobiliare

## 1. Terenuri

NOTA: Se vor declara inclusiv cele aflate în străinătate.

Adresa sau zona	Categoria*	Anul dobândirii	Suprafața	Cota-parte	Modul de dobândire	Titularul <sup>2)</sup>
BĂNCEU	1	2003	7ha	50%	MOSTENIRE	50% MARIU 50% STORICA

\*Categoriile indicate sunt: (1) agricol; (2) forestier; (3) intravilan; (4) luciu de apă; (5) alte categorii de terenuri extravilane, dacă se afla în circuitul civil.

## 2. Clădiri

NOTA: Se vor declara inclusiv cele aflate în alte țări.

Adresa sau zona	Categoria*	Anul dobândirii	Suprafața	Cota-parte	Modul de dobândire	Titularul <sup>2)</sup>
BUCUREȘTI	2	1997	50mp	50%	CUMPRAT	50% SOȚIA
BĂNCEU	2	2003	80mp	50%	MOSTENIRE	50% MARIU 50% STORICA
BUCUREȘTI	1	2006	90mp	50%	MOSTENIRE	50% SOȚIA

\*Categoriile indicate sunt: (1) apartament; (2) casă de locuit; (3) casă de vacanță; (4) spații comerciale/ de producție.

<sup>1)</sup> Prin familie se înțelege soțul/soția și copiii aflați în întreținerea acestora.

<sup>2)</sup> La Titular se menționează, în cazul bunurilor proprii, numele proprietarului (titularul, soțul/soția, copilul), iar în cazul bunurilor în coproprietate, cota-parte și numele coproprietarilor.

MONITORUL OFICIAL AL ROMÂNIEI, PARTEA I, Nr. 621/2.IX.2010

II. Bunuri mobile

1. Autovehicule/autoturisme, tractoare, mașini agricole, șalupe, iahturi și alte mijloace de transport care sunt supuse înmatriculării, potrivit legii.

Natura	Marca*	Nr. de bucăți	Anul de fabricație	Modul de dobândire
	<del>NU ESTE CAZUL</del>			

2. Bunuri sub formă de metale prețioase, bijuterii, obiecte de artă și de cult, colecții de artă și numismatică, obiecte care fac parte din patrimoniul cultural național sau universal, a căror valoare însumată depășește 5.000 de euro.

NOTĂ: Se vor menționa toate bunurile aflate în proprietate, indiferent dacă ele se află sau nu pe teritoriul României la momentul declarării.

Descriere sumară	Anul dobândirii	Valoarea estimată
<del>/</del>		

III. Bunuri mobile, a căror valoare depășește 3.000 de euro fiecare, și bunuri imobile înstrăinate în ultimele 12 luni.

Natura bunului înstrăinat	Data înstrăinării	Persoana către care s-a înstrăinat	Forma înstrăinării	Valoarea

IV. Active financiare

1. Conturi și depozite bancare, fonduri de investiții, forme echivalente de economisire și investire, inclusive cardurile de credit, dacă valoarea însumată a tuturor acestora depășește 5.000 de euro.

NOTĂ: Se vor declara inclusiv cele aflate în bănci sau instituții financiare din străinătate.

Instituția care administrează și adresa acesteia	Tipul*	Valuta	Deschis în anul	Sold/valoare la zi
ALPHA BANK	2	RON	2013	43800
BRD SOC. GENERALE	1	RON	2005	~ 5500
BRD SOC. GENERALE	2	RON	2010	~ 30000

\*Categoriile indicate sunt: (1) cont curent sau echivalente (inclusive card); (2) deposit bancar sau echivalente; (3) fonduri de investiții sau echivalente, inclusiv fonduri private de pensii sau alte sisteme cu acumulare (se vor declara cele aferente anului fiscal anterior).

2. Plasamente, investiții directe și împrumuturi acordate, dacă valoarea de piață însumată a tuturor acestora depășește 5.000 de euro.

NOTĂ: Se vor declara inclusiv investițiile și participările în străinătate.

Emitent titlu/societatea în care persoana este acționar sau asociat/beneficiar împrumut	Tipul*	Nr. de titluri/Cota de participare	Valoarea totală la zi
<del>/</del>			

\*Categoriile indicate sunt: (1) hârtii de valoare deținute (titluri de stat, certificate, obligațiuni); (2) acțiuni sau părți sociale în societăți comerciale; (3) împrumuturi acordate în nume personal.



MONITORUL OFICIAL AL ROMÂNIEI, PARTEA I, Nr. 621/2.IX.2010

3. Alte active producătoare de venituri nete, care însumate depășesc echivalentul a 5.000 de euro pe an: \_\_\_\_\_

NOTĂ: se vor declara inclusive cele aflate în străinătate.

V. Datorii

Debite, ipoteci, garanții emise în beneficiul unui terț, bunuri achiziționate în sistem leasing și alte asemenea bunuri, dacă valoarea însumată a tuturor acestora depășește 5.000 de euro.

NOTĂ: Se vor declara inclusiv pasivele financiare acumulate în străinătate.

Creditor	Contract în anul	Scadent la	Valoare
/			

VI. Cadouri, servicii sau avantaje primite gratuit sau subvenționate față de valoarea de piață din partea unor persoane, organizații, societăți comerciale, regii autonome, companii/societăți naționale sau instituții publice românești sau străine, inclusive burse, credite, garanții, decontări de cheltuieli, altele decât cele ale angajatorului, a căror valoare individual depășește 5.000 de euro\*.

Cine a realizat venitul	Sursa venitului: numele, adresa	Serviciul prestat/Obiectul generator de venit	Venitul anual încasat
1.1. Titular	/		
1.2. Soț/soție			
1.3. Copii			

\*Se exceptează de la declarare cadourile și tratațiile uzuale primite din partea rudelor de gradul I și al II-lea.

VII. Venituri ale declarantului și ale membrilor săi de familie, realizate în ultimul an fiscal încheiat (potrivit art. 41 din Legea nr. 571/2003 privind Codul Fiscal, cu modificările și completările ulterioare).

NOTĂ: Se vor declara inclusiv veniturile provenite din străinătate.

Cine a realizat venitul	Sursa venitului: nume, adresa	Serviciul prestat/Obiectul generator de venit	Venitul anual încasat
<b>1. Venituri din salarii</b>			
1.1. Titular			
POPESCU DUMITRU	Ediția Academia KMOARE - București	Solmin	RON 50398
1.2. Soț/Soție			
1.3. Copii			
<b>2. Venituri din activități independente</b>			
2.1. Titular			
	DACU Casa de Cultură Pinar	PRESTARE ACTIVITATE C.A. - București	RON 2000 RON 2000
2.2. Soț/Soție			

MONITORUL OFICIAL AL ROMÂNIEI, PARTEA I, Nr. 621/2.IX.2010

Cine a realizat venitul	Sursa venitului: nume, adresa	Serviciul - prestat/Obiectul generator de venit	Venitul anual încasat
<b>3. Venituri din cedarea folosinței bunurilor</b>			
3.1. Titular			
3.2. Soț/Soție			
<b>4. Venituri din investiții</b>			
4.1. Titular			
4.2. Soț/Soție			
<b>5. Venituri din pensii</b>			
5.1. Titular			
POPESCU DUMITRIU		penzie	258195
5.2. Soț/Soție			
POPESCU ANGELA MARIA		penzie	217987
<b>6. Venituri din activități agricole</b>			
6.1. Titular			
6.2. Soț/Soție			
<b>7. Venituri din premii și din jocuri de noroc</b>			
7.1. Titular			
7.2. Soț/Soție			
7.3. Copii			
<b>8. Venituri din alte surse</b>			
8.1. Titular			
POPESCU DUMITRIU	ACADEMIA ROMANA	indepartare: 7006000	
8.2. Soț/Soție			
8.3. Copii			

Prezenta declarație constituie act public și răspund potrivit legii penale pentru inexactitatea sau caracterul incomplet al datelor menționate.

Data completării

20.V.2022.

X:

Semnătura

[Semnătură]



5.1 Beneficiarul de contract: numele, prenumele/denumirea și adresa	Instituția contractantă: denumirea și adresa	Procedura prin care a fost încredințat contractul	Tipul contractului	Data încheierii contractului	Durata contractului	Valoare totală contract
Titular .....						
Soț/soție .....						
Rude de gradul I <sup>1)</sup> ale titularului .....						
Societăți comerciale/ Persoană fizică autorizată/ Asociații familiale/ Cabinete individuale, cabinete asociate, societăți civile profesionale sau societăți civile profesionale cu răspundere limitată care desfășoară profesia de avocat/ Organizații neguvernamentale/ Fundații/ Asociații <sup>2)</sup>						

<sup>1)</sup> Prin *rude de gradul I* se înțelege părinți pe linie ascendentă și copii pe linie descendentă.

<sup>2)</sup> Se vor declara numele, denumirea și adresa beneficiarului de contract unde, prin calitatea deținută, titularul, soțul/soția și rudele de gradul I obțin contracte, așa cum sunt definite la pct. 5.

Prezenta declarație constituie act public și răspund potrivit legii penale pentru inexactitatea sau caracterul incomplet al datelor menționate.

Data completării

20.05.2021.

X Semnătura

.....



MONITORUL OFICIAL AL ROMÂNIEI, PARTEA I, Nr. 621/2.IX.2010

II. Bunuri mobile

1. Autovehicule/autoturisme, tractoare, mașini agricole, șalupe, iahturi și alte mijloace de transport care sunt supuse înmatriculării, potrivit legii.

Natura	Marca*	Nr. de bucăți	Anul de fabricație	Modul de dobândire
Autoturism	Dacia Logan 1400	1	2010	cumpărare

2. Bunuri sub formă de metale prețioase, bijuterii, obiecte de artă și de cult, colecții de artă și numismatică, obiecte care fac parte din patrimoniul cultural național sau universal, a căror valoare însumată depășește 5.000 de euro.

NOTĂ: Se vor menționa toate bunurile aflate în proprietate, indiferent dacă ele se află sau nu pe teritoriul României la momentul declarării.

Descriere sumară	Anul dobândirii	Valoarea estimată

III. Bunuri mobile, a căror valoare depășește 3.000 de euro fiecare, și bunuri imobile înstrăinate în ultimele 12 luni.

Natura bunului înstrăinat	Data înstrăinării	Persoana către care s-a înstrăinat	Forma înstrăinării	Valoarea

IV. Active financiare

1. Conturi și depozite bancare, fonduri de investiții, forme echivalente de economisire și investire, inclusive cardurile de credit, dacă valoarea însumată a tuturor acestora depășește 5.000 de euro.

NOTĂ: Se vor declara inclusiv cele aflate în bănci sau instituții financiare din străinătate.

Instituția care administrează și adresa acesteia	Tipul*	Valuta	Deschis în anul	Sold/valoare la zi

\*Categoriile indicate sunt: (1) cont curent sau echivalente (inclusive card); (2) deposit bancar sau echivalente; (3) fonduri de investiții sau echivalente, inclusiv fonduri private de pensii sau alte sisteme cu acumulare (se vor declara cele aferente anului fiscal anterior).

2. Plasamente, investiții directe și împrumuturi acordate, dacă valoarea de piață însumată a tuturor acestora depășește 5.000 de euro.

NOTĂ: Se vor declara inclusiv investițiile și participările în străinătate.

Emitent titlu/societatea în care persoana este acționar sau asociat/beneficiar împrumut	Tipul*	Nr. de titluri/Cota de participare	Valoarea totală la zi

\*Categoriile indicate sunt: (1) hârtii de valoare deținute (titluri de stat, certificate, obligațiuni); (2) acțiuni sau părți sociale în societăți comerciale; (3) împrumuturi acordate în nume personal.

MONITORUL OFICIAL AL ROMÂNIEI, PARTEA I, Nr. 621/2.IX.2010

3. Alte active producătoare de venituri nete, care însumate depășesc echivalentul a 5.000 de euro pe an: \_\_\_\_\_

NOTĂ: se vor declara inclusive cele aflate în străinătate.

V. Datorii

Debite, ipoteci, garanții emise în beneficiul unui terț, bunuri achiziționate în sistem leasing și alte asemenea bunuri, dacă valoarea însumată a tuturor acestora depășește 5.000 de euro.

NOTĂ: Se vor declara inclusiv pasivele financiare acumulate în străinătate.

Creditor	Contract în anul	Scadent la	Valoare
Credit ipotecar BCR	2013	2033	100 000 lei
Impozitul Banca Transilvania	2020	2025	72 000 lei

VI. Cadouri, servicii sau avantaje primite gratuit sau subvenționate față de valoarea de piață din partea unor persoane, organizații, societăți comerciale, regii autonome, companii/societăți naționale sau instituții publice românești sau străine, inclusive burse, credite, garanții, decontări de cheltuieli, altele decât cele ale angajatorului, a căror valoare individual depășește 5.000 de euro\*.

Cine a realizat venitul	Sursa venitului: numele, adresa	Serviciul prestat/Obiectul generator de venit	Venitul anual încasat
1.1. Titular			
1.2. Soț/soție			
1.3. Copii			

\*Se exceptează de la declarare cadourile și tratațiile uzuale primite din partea rudelor de gradul I și al II-lea.

VII. Venituri ale declarantului și ale membrilor săi de familie, realizate în ultimul an fiscal încheiat (potrivit art. 41 din Legea nr. 571/2003 privind Codul Fiscal, cu modificările și completările ulterioare).

NOTĂ: Se vor declara inclusiv veniturile provenite din străinătate.

Cine a realizat venitul	Sursa venitului: nume, adresa	Serviciul prestat/Obiectul generator de venit	Venitul anual încasat
<b>1. Venituri din salarii</b>			
1.1. Titular	Editura Academiei Române	salariu (director)	51 870 lei
Mihai Popa	salariu		
Mihai Popa	Inst. de Filozofie și Psihologie „C. Rădulescu-Moldu	salariu (cercetare științifică)	38 194 lei
1.2. Soț/Soție	Popa Adriano Emikă	secretariat redacție salariu	26 022 lei
1.3. Copii			
<b>2. Venituri din activități independente</b>			
2.1. Titular			
2.2. Soț/Soție			

MONITORUL OFICIAL AL ROMÂNIEI, PARTEA I, Nr. 621/2.IX.2010

Cine a realizat venitul	Sursa venitului: nume, adresa	Serviciul prestat/Obiectul generator de venit	Venitul anual încasat
<b>3. Venituri din cedarea folosinței bunurilor</b>			
3.1. Titular			
3.2. Soț/Soție			
<b>4. Venituri din investiții</b>			
4.1. Titular			
4.2. Soț/Soție			
<b>5. Venituri din pensii</b>			
5.1. Titular			
5.2. Soț/Soție			
<b>6. Venituri din activități agricole</b>			
6.1. Titular			
6.2. Soț/Soție			
<b>7. Venituri din premii și din jocuri de noroc</b>			
7.1. Titular			
7.2. Soț/Soție			
7.3. Copii			
<b>8. Venituri din alte surse</b>			
8.1. Titular			
8.2. Soț/Soție			
8.3. Copii			

Prezenta declarație constituie act public și răspund potrivit legii penale pentru inexactitatea sau caracterul incomplet al datelor menționate.

Data completării

10.05.2021

Semnătura

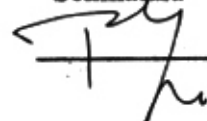



NR = 02/09.06.2024

## DECLARATIE DE INTERESE

Subsemnatul/Subsemnata \_\_\_\_\_, având funcția de  
 director al Editurii Academiei Române CNP  
 Domiciliat \_\_\_\_\_,  
 \_\_\_\_\_, cunoscând prevederile art. 292 din Codul penal privind  
 falsul în declarații, declare pe propria răspundere : :

1. Asociat sau acționar la societăți comerciale, companii/societăți naționale, instituții de credit, grupuri de interes economic, precum și membru în asociații, fundații sau alte organizații neguvernamentale:			
Unitate - denumire și adresă -	Calitatea deținută	Nr. de părți sociale sau de acțiuni	Valoarea totală a părților sociale și/sau a acțiunilor
1.1. .... Nu			
2. Calitatea de membru în organele de conducere, administrare și control; a societăților comerciale, ale regiilor autonome, ale companiilor/societăților naționale, ale instituțiilor de credit, ale grupurilor de interes economic, ale asociațiilor și/sau fundațiilor ori ale altor organizații neguvernamentale:			
Unitate - denumire și adresă -	Calitatea deținută	Valoarea beneficiilor	
Nu			
3. Calitatea de membru în cadrul asociațiilor profesionale și/sau sindicale:			
3.1. ....			
Asociația Revistelor, Publicațiilor și Editurilor (ARPE)			
4. Calitatea de membru în organele de conducere, administrare și control, retribuite sau neretribuite, deținute în cadrul partidelor politice, funcția deținută și denumirea partidului politic:			
4.1. ....			

5.1 Beneficiarul de contract: numele, prenumele/denumirea și adresa	Instituția contractantă: denumirea și adresa	Procedura prin care a fost încredințat contractul	Tipul contractului	Data încheierii contractului	Durata contractului	Valoarea totală a contractului
Titular .....	_____	_____	_____	_____	_____	_____
Soț/soție .....	_____	_____	_____	_____	_____	_____
Rude de gradul I <sup>1)</sup> ale titularului .....	_____	_____	_____	_____	_____	_____
Societăți comerciale/ Persoană fizică autorizată/ Asociații familiale/ Cabinete individuale, cabinete asociate, societăți civile profesionale sau societăți civile profesionale cu răspundere limitată care desfășoară profesia de avocat/ Organizații neguvernamentale/ Fundații/ Asociații <sup>2)</sup>	_____	_____	_____	_____	_____	_____

✓ <sup>1)</sup> Prin *rude de gradul I* se înțelege părinți pe linie ascendentă și copii pe linie descendentă.

<sup>2)</sup> Se vor declara numele, denumirea și adresa beneficiarului de contract unde, prin calitatea deținută, titularul, soțul/soția și rudele de gradul I obțin contracte, așa cum sunt definite la pct. 5.

Prezenta declarație constituie act public și răspund potrivit legii penale pentru inexactitatea sau caracterul incomplet al datelor menționate.

Data completării

10.05.2021

Semnătura

\_\_\_\_\_

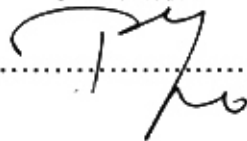

NR 204/09.06.2024

## DECLARAȚIE DE AVERE

Subsemnatul/Subsemnata Redactor-șef adjuncț, având funcția de Redactor-șef adjuncț al Editurii Academiei Române, CNP .....  
 Domiciliat în București, Strada ....., cunoscând prevederile art. 292 din Codul penal privind falsul în declarații, declar pe propria răspundere că împreună cu familia mea<sup>1)</sup> dețin următoarele:

## I. Bunuri imobiliare

## 1. Terenuri

NOTA: Se vor declara inclusiv cele aflate în străinătate.

Adresa sau zona	Categoria*	Anul dobândirii	Suprafața	Cota-parte	Modul de dobândire	Titularul <sup>2)</sup>

\*Categoriile indicate sunt: (1) agricol; (2) forestier; (3) intravilan; (4) luciu de apă; (5) alte categorii de terenuri extravilane, dacă se afla în circuitul civil.

## 2. Clădiri

NOTA: Se vor declara inclusiv cele aflate în alte țări.

Adresa sau zona	Categoria*	Anul dobândirii	Suprafața	Cota-parte	Modul de dobândire	Titularul <sup>2)</sup>
Bd. Banul Măritu 1/2 din nr 22, bl 29, sc 2, et 4, ap 60 Sector 1	1/2 din apartament cu trei camere	2015		1/2	Contract notariu nr 10/22 aprilie 2015	

\*Categoriile indicate sunt: (1) apartament; (2) casă de locuit; (3) casă de vacanță; (4) spații comerciale/ de producție.

<sup>1</sup> Prin familie se înțelege soțul/soția și copiii aflați în întreținerea acestora.

<sup>2</sup> La Titular se menționează, în cazul bunurilor proprii, numele proprietarului (titularul, soțul/soția, copilul), iar în cazul bunurilor în coproprietate, cota-parte și numele coproprietarilor.

MONITORUL OFICIAL AL ROMÂNIEI, PARTEA I, Nr. 621/2.IX.2010

II. Bunuri mobile

1. Autovehicule/autoturisme, tractoare, mașini agricole, șalupe, iahturi și alte mijloace de transport care sunt supuse înmatriculării, potrivit legii.

Natură	Marca*	Nr. de bucăți	Anul de fabricație	Modul de dobândire
—	—	—	—	—

2. Bunuri sub formă de metale prețioase, bijuterii, obiecte de artă și de cult, colecții de artă și numismatică, obiecte care fac parte din patrimoniul cultural național sau universal, a căror valoare însumată depășește 5.000 de euro.

NOTĂ: Se vor menționa toate bunurile aflate în proprietate, indiferent dacă ele se află sau nu pe teritoriul României la momentul declarării.

Descriere sumară	Anul dobândirii	Valoarea estimată

III. Bunuri mobile, a căror valoare depășește 3.000 de euro fiecare, și bunuri imobile înstrăinate în ultimele 12 luni.

Natura bunului înstrăinat	Data înstrăinării	Persoana către care s-a înstrăinat	Forma înstrăinării	Valoarea
—	—	—	—	—

IV. Active financiare

1. Conturi și depozite bancare, fonduri de investiții, forme echivalente de economisire și investire, inclusive cardurile de credit, dacă valoarea însumată a tuturor acestora depășește 5.000 de euro.

NOTĂ: Se vor declara inclusiv cele aflate în bănci sau instituții financiare din străinătate.

Instituția care administrează și adresa acesteia	Tipul*	Valuta	Deschis în anul	Sold/valoare la zi
—	—	—	—	—

\*Categoriile indicate sunt: (1) cont curent sau echivalente (inclusive card); (2) deposit bancar sau echivalente; (3) fonduri de investiții sau echivalente, inclusiv fonduri private de pensii sau alte sisteme cu acumulare (se vor declara cele aferente anului fiscal anterior).

2. Plasamente, investiții directe și împrumuturi acordate, dacă valoarea de piață însumată a tuturor acestora depășește 5.000 de euro.

NOTĂ: Se vor declara inclusiv investițiile și participările în străinătate.

Emitent titlu/societatea în care persoana este acționar sau asociat/beneficiar împrumut	Tipul*	Nr. de titluri/Cota de participare	Valoarea totală la zi
—	—	—	—

\*Categoriile indicate sunt: (1) hârtii de valoare deținute (titluri de stat, certificate, obligațiuni); (2) acțiuni sau părți sociale în societăți comerciale; (3) împrumuturi acordate în nume personal.

MONITORUL OFICIAL AL ROMÂNIEI, PARTEA I, Nr. 621/2.IX.2010

3. Alte active producătoare de venituri nete, care însumate depășesc echivalentul a 5.000 de euro pe an: \_\_\_\_\_

NOTĂ: se vor declara inclusive cele aflate în străinătate.

V. Datorii

Debite, ipoteci, garanții emise în beneficiul unui terț, bunuri achiziționate în sistem leasing și alte asemenea bunuri, dacă valoarea însumată a tuturor acestora depășește 5.000 de euro.

NOTĂ: Se vor declara inclusiv pasivele financiare acumulate în străinătate.

Creditor	Contract în anul	Scadent la	Valoare
BRD	2021	2026	50000

VI. Cadouri, servicii sau avantaje primite gratuit sau subvenționate față de valoarea de piață din partea unor persoane, organizații, societăți comerciale, regii autonome, companii/societăți naționale sau instituții publice românești sau străine, inclusive burse, credite, garanții, decontări de cheltuieli, altele decât cele ale angajatorului, a căror valoare individual depășește 5.000 de euro\*.

Cine a realizat venitul	Sursa venitului: numele, adresa	Serviciul prestat/Obiectul generator de venit	Venitul anual încasat
1.1. Titular			
1.2. Soț/soție			''
1.3. Copii			

\*Se exceptează de la declarare cadourile și tratațiile uzuale primite din partea rudelor de gradul I și al II-lea.

VII. Venituri ale declarantului și ale membrilor săi de familie, realizate în ultimul an fiscal încheiat (potrivit art. 41 din Legea nr. 571/2003 privind Codul Fiscal, cu modificările și completările ulterioare).

NOTĂ: Se vor declara inclusiv veniturile provenite din străinătate.

Cine a realizat venitul	Sursa venitului: nume, adresa	Serviciul prestat/Obiectul generator de venit	Venitul anual încasat
<b>1. Venituri din salarii</b>			
1.1. Titular	EDITURA ACADEMIEI ROMANE	Contract Individul de Munca	39652
ARGESANU ADINA	Calea 13 Septembrie m 13 Sector 5		
1.2. Soț/Soție			
1.3. Copii			
<b>2. Venituri din activități independente</b>			
2.1. Titular			
2.2. Soț/Soție			

MONITORUL OFICIAL AL ROMÂNIEI, PARTEA I, Nr. 621/2.IX.2010

Cine a realizat venitul	Sursa venitului: nume, adresa	Serviciul prestat/Obiectul generator de venit	Venitul anual încasat
<b>3. Venituri din cedarea folosinței bunurilor</b>			
3.1. Titular			
3.2. Soț/Soție			
<b>4. Venituri din investiții</b>			
4.1. Titular			
4.2. Soț/Soție			
<b>5. Venituri din pensii</b>			
5.1. Titular			
5.2. Soț/Soție			
<b>6. Venituri din activități agricole</b>			
6.1. Titular			
6.2. Soț/Soție			
<b>7. Venituri din premii și din jocuri de noroc</b>			
7.1. Titular			
7.2. Soț/Soție			
7.3. Copii			
<b>8. Venituri din alte surse</b>			
8.1. Titular			
8.2. Soț/Soție			
8.3. Copii			

Prezenta declarație constituie act public și răspund potrivit legii penale pentru inexactitate sau caracterul incomplet al datelor menționate.

Data completării

10.05.2021

Semnătura



NR = 04/09.06.2021

## DECLARATIE DE INTERESE

Subsemnatul/Subsemnata DR. CANU MIRELA, având funcția de profesor universitar,  
 domiciliat la adresa: București, Edificiu Academia Română, CNP,  
 cunoscând prevederile art. 292 din Codul penal privind  
 falsul în declarații, declar pe propria răspundere ::

1. Asociat sau acționar la societăți comerciale, companii/societăți naționale, instituții de credit, grupuri de interes economic, precum și membru în asociații, fundații sau alte organizații neguvernamentale:			
Unitate - denumire și adresă -	Calitatea deținută	Nr. de părți sociale sau de acțiuni	Valoarea totală a părților sociale și/sau a acțiunilor
1.1. ...			
2. Calitatea de membru în organele de conducere, administrare și control; a societăților comerciale, ale regiilor autonome, ale companiilor/societăților naționale, ale instituțiilor de credit, ale grupurilor de interes economic, ale asociațiilor și/sau fundațiilor ori ale altor organizații neguvernamentale:			
Unitate - denumire și adresă -	Calitatea deținută	Valoarea beneficiilor	
3. Calitatea de membru în cadrul asociațiilor profesionale și/sau sindicale:			
3.1. .... Membru Sindicatul Liber al Editorilor Academiei Române			
4. Calitatea de membru în organele de conducere, administrare și control, retribuite sau neretribuite, deținute în cadrul partidelor politice, funcția deținută și denumirea partidului politic:			
4.1. ....			

Comisoria, înmânare, acord de asistență juridică, reprezentanță și orice altă formă de reprezentare în timpul executării procedurii executivă sau de executare publică a hotărârii de la instanța de judecată și alte instanțe, precum și încheierea de societăți comerciale sau orice altă formă de asociere în scopuri profesionale.

5.1 Beneficiarul de contract: numele, prenumele/denumirea și adresa	Instituția contractantă: denumirea și adresa	Procedura prin care a fost încredințat contractul	Tipul contractului	Data încheierii contractului	Durata contractului	Valoarea totală a contractului
Titular .....						
Soț/soție .....						
Rude de gradul I <sup>1)</sup> ale titularului .....						
Societăți comerciale/ Persoană fizică autorizată/ Asociații familiale/ Cabinete individuale, cabinete asociate, societăți civile profesionale sau societăți civile profesionale cu răspundere limitată care desfășoară profesia de avocat/ Organizații neguvernamentale/ Fundații/ Asociații <sup>2)</sup>						

1) Prin rude de gradul I se înțelege părinți pe linie ascendentă și copii pe linie descendentă.

2) Se vor declara numele, denumirea și adresa beneficiarului de contract unde, prin calitatea deținută, titularul, soțul/soția și rudele de gradul I obțin contracte, așa cum sunt definite la pct. 5.

Prezenta declarație constituie act public și răspund potrivit legii penale pentru inexactitatea sau caracterul incomplet al datelor menționate.

Data completării

10.05.2024

Semnătura

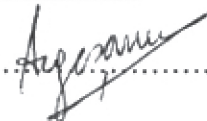





5. Beneficiarul contractului este de asemenea prezentat în tabelul de mai jos, alături de adresa de domiciliu în România, numărul de identitate, numărul și adresa beneficiarului pentru asigurarea de asigurare de sănătate și din îndelung, precum și adresa de domiciliu în România sau adresa de domiciliu în țară unde este prezentat beneficiarului în tabelul de mai jos.

5.1 Beneficiarul de contract: numele, prenumele/denumirea și adresa	Instituția contractantă: denumirea și adresa	Procedura prin care a fost încredințat contractul	Tipul contractului	Data încheierii contractului	Durata contractului	Valoarea totală a contractului
Titular .....						
Soț/soție .....						
Rude de gradul I <sup>1)</sup> ale titularului .....						
Societăți comerciale/ Persoană fizică autorizată/ Asociații familiale/ Cabinete individuale, cabinete asociate, societăți civile profesionale sau societăți civile profesionale cu răspundere limitată care desfășoară profesia de avocat/ Organizații neguvernamentale/ Fundații/ Asociații <sup>2)</sup>						

<sup>1)</sup> Prin rude de gradul I se înțelege părinți pe linie ascendentă și copii pe linie descendentă.

<sup>2)</sup> Se vor declara numele, denumirea și adresa beneficiarului de contract unde, prin calitatea deținută, titularul, soțul/soția și rudele de gradul I obțin contracte, așa cum sunt definite la pct. 5.

Prezenta declarație constituie act public și răspund potrivit legii penale pentru inexactitatea sau caracterul incomplet al datelor menționate.

Data completării

10.05.2021

Semnătura

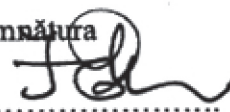

NR 203/09.06.2021

## DECLARAȚIE DE AVERE

Subsemnatul/Subsemnata \_\_\_\_\_, având funcția de  
Director Financiar al Editurii Academiei Române, CNP \_\_\_\_\_  
 Domiciliat în \_\_\_\_\_, cunoscând prevederile art. 292 din Codul penal privind  
 falsul în declarații, declar pe propria răspundere că împreună cu familia mea<sup>1)</sup> dețin următoarele:

## I. Bunuri imobiliare

## 1. Terenuri

NOTA: Se vor declara inclusiv cele aflate în străinătate.

Adresa sau zona	Categoria*	Anul dobândirii	Suprafața	Cota-parte	Modul de dobândire	Titularul <sup>2)</sup>
București	Acești terenuri ca în anul precedent					
	- Nu este cazul -					

\*Categoriile indicate sunt: (1) agricol; (2) forestier; (3) intravilan; (4) luciu de apă; (5) alte categorii de terenuri extravilane, dacă se afla în circuitul civil.

## 2. Clădiri

NOTA: Se vor declara inclusiv cele aflate în alte țări.

Adresa sau zona	Categoria*	Anul dobândirii	Suprafața	Cota-parte	Modul de dobândire	Titularul <sup>2)</sup>
	Acești terenuri ca în anul precedent					
	1	1977	fo	1/2	Ceștrea	Ștef
	3	201	fo	1/2		

\*Categoriile indicate sunt: (1) apartament; (2) casă de locuit; (3) casă de vacanță; (4) spații comerciale/ de producție.

<sup>1</sup> Prin familie se înțelege soțul/soția și copiii aflați în întreținerea acestora.

<sup>2</sup> La Titular se menționează, în cazul bunurilor proprii, numele proprietarului (titularul, soțul/soția, copilul), iar în cazul bunurilor în coproprietate, cota-parte și numele coproprietarilor.

II. Bunuri mobile

1. Autovehicule/autoturisme, tractoare, mașini agricole, șalupe, iahturi și alte mijloace de transport care sunt supuse înmatriculării, potrivit legii.

Natura	Marca*	Nr. de bucăți	Anul de fabricație	Modul de dobândire

2. Bunuri sub formă de metale prețioase, bijuterii, obiecte de artă și de cult, colecții de artă și numismatică, obiecte care fac parte din patrimoniul cultural național sau universal, a căror valoare însumată depășește 5.000 de euro.

NOTĂ: Se vor menționa toate bunurile aflate în proprietate, indiferent dacă ele se află sau nu pe teritoriul României la momentul declarării.

Descriere sumară	Anul dobândirii	Valoarea estimată

III. Bunuri mobile, a căror valoare depășește 3.000 de euro fiecare, și bunuri imobile înstrăinate în ultimele 12 luni.

Natura bunului înstrăinat	Data înstrăinării	Persoana către care s-a înstrăinat	Forma înstrăinării	Valoarea

IV. Active financiare

1. Conturi și depozite bancare, fonduri de investiții, forme echivalente de economisire și investire, inclusive cardurile de credit, dacă valoarea însumată a tuturor acestora depășește 5.000 de euro.

NOTĂ: Se vor declara inclusiv cele aflate în bănci sau instituții financiare din străinătate.

Instituția care administrează și adresa acesteia	Tipul*	Valuta	Deschis în anul	Sold/valoare la zi

\*Categoriile indicate sunt: (1) cont curent sau echivalente (inclusive card); (2) deposit bancar sau echivalente; (3) fonduri de investiții sau echivalente, inclusiv fonduri private de pensii sau alte sisteme cu acumulare (se vor declara cele aferente anului fiscal anterior).

2. Plasamente, investiții directe și împrumuturi acordate, dacă valoarea de piață însumată a tuturor acestora depășește 5.000 de euro.

NOTĂ: Se vor declara inclusiv investițiile și participările în străinătate.

Emitent titlu/societatea în care persoana este acționar sau asociat/beneficiar împrumut	Tipul*	Nr. de titluri/Cota de participare	Valoarea totală la zi

\*Categoriile indicate sunt: (1) hârtii de valoare deținute (titluri de stat, certificate, obligațiuni); (2) acțiuni sau părți sociale în societăți comerciale; (3) împrumuturi acordate în nume personal.

MONITORUL OFICIAL AL ROMÂNIEI, PARTEA I, Nr. 621/2.IX.2010

3. Alte active producătoare de venituri nete, care însumate depășesc echivalentul a 5.000 de euro pe an: \_\_\_\_\_

NOTĂ: se vor declara inclusive cele aflate în străinătate.

V. Datorii

Debite, ipoteци, garanții emise în beneficiul unui terț, bunuri achiziționate în sistem leasing și alte asemenea bunuri, dacă valoarea însumată a tuturor acestora depășește 5.000 de euro.

NOTĂ: Se vor declara inclusiv pasivele financiare acumulate în străinătate.

Creditor	Contract în anul	Scadent la	Valoare
/			

VI. Cadouri, servicii sau avantaje primite gratuit sau subvenționate față de valoarea de piață din partea unor persoane, organizații, societăți comerciale, regii autonome, companii/societăți naționale sau instituții publice românești sau străine, inclusive burse, credite, garanții, decontări de cheltuieli, altele decât cele ale angajatorului, a căror valoare individual depășește 5.000 de euro\*.

Cine a realizat venitul	Sursa venitului: numele, adresa	Serviciul prestat/Obiectul generator de venit	Venitul anual încasat
1.1. Titular			
1.2. Soț/soție			
1.3. Copii			

\*Se exceptează de la declarare cadourile și tratațiile uzuale primite din partea rudelor de gradul I și al II-lea.

VII. Venituri ale declarantului și ale membrilor săi de familie, realizate în ultimul an fiscal încheiat (potrivit art. 41 din Legea nr. 571/2003 privind Codul Fiscal, cu modificările și completările ulterioare).

NOTĂ: Se vor declara inclusiv veniturile provenite din străinătate.

Cine a realizat venitul	Sursa venitului: nume, adresa	Serviciul prestat/Obiectul generator de venit	Venitul anual încasat
<b>1. Venituri din salarii</b>			
1.1. Titular	persoană		83600
1.2. Soț/Soție	soțului		51.20
1.3. Copii	persoană		24000
<b>2. Venituri din activități independente</b>			
2.1. Titular			
2.2. Soț/Soție			

MONITORUL OFICIAL AL ROMÂNIEI, PARTEA I, Nr. 621/2.IX.2010

Cine a realizat venitul	Sursa venitului: nume, adresa	Serviciul prestat/Obiectul generator de venit	Venitul anual încasat
<b>3. Venituri din cedarea folosinței bunurilor</b>			
3.1.Titular	/		
3.2.Sot/Sotie	/		
<b>4. Venituri din investiții</b>			
4.1.Titular	/		
4.2.Sot/Sotie	/		
<b>5. Venituri din pensii</b>			
5.1.Titular	/		
5.2.Sot/Sotie	/		
<b>6. Venituri din activități agricole</b>			
6.1.Titular	/		''
6.2.Sot/Sotie	/		
<b>7. Venituri din premii și din jocuri de noroc</b>			
7.1.Titular			
7.2.Sot/Sotie			
7.3.Copii			
<b>8. Venituri din alte surse</b>			
8.1.Titular			
8.2.Sot/Sotie			
8.3.Copii			

Prezenta declarație constituie act public și răspund potrivit legii penale pentru inexactitatea sau caracterul incomplet al datelor menționate.

Data completării

10.05. 2021.

Semnătura



NR 205/09.06.2021

## DECLARATIE DE INTERESE

Subsemnatul/Subsemnata SOP SERVICIU, având funcția de Editor al Editurii Academiei Române, CNP 10700000000000000000, domiciliat în Strada 10000000000000000000, cunoscând prevederile art. 292 din Codul penal privind falsul în declarații, declare pe propria răspundere : :

1. Asociat sau acționar la societăți comerciale, companii/societăți naționale, instituții de credit, grupuri de interes economic, precum și membru în asociații, fundații sau alte organizații neguvernamentale:			
Unitate - denumire și adresă -	Calitatea deținută	Nr. de părți sociale sau de acțiuni	Valoarea totală a părților sociale și/sau a acțiunilor
1.1. ....			
<i>nu</i>			
2. Calitatea de membru în organele de conducere, administrare și control; a societăților comerciale, ale regiilor autonome, ale companiilor/societăților naționale, ale instituțiilor de credit, ale grupurilor de interes economic, ale asociațiilor și/sau fundațiilor ori ale altor organizații neguvernamentale:			
Unitate - denumire și adresă -	Calitatea deținută	Valoarea beneficiilor	
<i>nu</i>			
3. Calitatea de membru în cadrul asociațiilor profesionale și/sau sindicale:			
3.1. ....			
<i>nu</i>			
4. Calitatea de membru în organele de conducere, administrare și control, retribuite sau neretribuite, deținute în cadrul partidelor politice, funcția deținută și denumirea partidului politic:			
4.1. ....			
<i>nu</i>			

5) Candidații trebuie să aibă o asociație profesională, înregistrată și activă, alături de un număr de lucrători în activitatea profesională, realizându-se prin intermediul platformei financiare de la începutul perioadei și al încheierii contractului, prin intermediul contului de plată în cont sau în contul de plată în cont deschis în numele beneficiarului contractului.

5.1 Beneficiarul de contract: numele, prenumele/denumirea și adresa	Instituția contractantă: denumirea și adresa	Procedura prin care a fost încredințat contractul	Tipul contractului	Data încheierii contractului	Durata contractului	Valoarea totală a contractului
Titular .....	/					
Soț/soție .....						
Rude de gradul I <sup>1)</sup> ale titularului .....						
Societăți comerciale/ Persoană fizică autorizată/ Asociații familiale/ Cabinete individuale, cabinete asociate, societăți civile profesionale sau societăți civile profesionale cu răspundere limitată care desfășoară profesia de avocat/ Organizații neguvernamentale/ Fundații/ Asociații <sup>2)</sup>		/				

*mu*

1) Prin rude de gradul I se înțelege părinți pe linie ascendentă și copii pe linie descendentă.  
 2) Se vor declara numele, denumirea și adresa beneficiarului de contract unde, prin calitatea deținută, titularul, soțul/soția și rudele de gradul I obțin contracte, așa cum sunt definite la pct. 5.

Prezenta declarație constituie act public și răspund potrivit legii penale pentru inexactitatea sau caracterul incomplet al datelor menționate.

Data completării  
10.05.2021

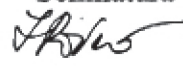
Semnătura  



NR 205 / 09.06.2024

## DECLARAȚIE DE AVERE

Subsemnatul/Subsemnata \_\_\_\_\_, având funcția de  
**SEF SERVICIU** al Editurii Academiei Române, CNP \_\_\_\_\_,  
 Domiciliat \_\_\_\_\_,  
 cunoscând prevederile art. 292 din Codul penal privind  
 falsul în declarații, declar pe propria răspundere că împreună cu familia mea<sup>1)</sup> dețin următoarele:

## I. Bunuri imobiliare

## 1. Terenuri

NOTA: Se vor declara inclusiv cele aflate în străinătate.

Adresa sau zona	Categoria*	Anul dobândirii	Suprafața	Cota-parte	Modul de dobândire	Titularul <sup>2)</sup>

\*Categoriile indicate sunt: (1) agricol; (2) forestier; (3) intravilan; (4) luciu de apă; (5) alte categorii de terenuri extravilane, dacă se afla în circuitul civil.

## 2. Clădiri

NOTA: Se vor declara inclusiv cele aflate în alte țări.

Adresa sau zona	Categoria*	Anul dobândirii	Suprafața	Cota-parte	Modul de dobândire	Titularul <sup>2)</sup>
Mucureșii Săucii 21	2	1999	290m <sup>2</sup>		cuopsisoci	Fabrizio / Iolanda

\*Categoriile indicate sunt: (1) apartament; (2) casă de locuit; (3) casă de vacanță; (4) spații comerciale/ de producție.

<sup>1</sup> Prin familie se înțelege soțul/soția și copiii aflați în întreținerea acestora.

<sup>2</sup> La Titular se menționează, în cazul bunurilor proprii, numele proprietarului (titularul, soțul/soția, copilul), iar în cazul bunurilor în coproprietate, cota-parte și numele coproprietarilor.

MONITORUL OFICIAL AL ROMÂNIEI, PARTEA I, Nr. 621/2.IX.2010

II. Bunuri mobile

1. Autovehicule/autoturisme, tractoare, mașini agricole, șalupe, iahturi și alte mijloace de transport care sunt supuse înmatriculării, potrivit legii.

Natura	Marca*	Nr. de bucăți	Anul de fabricație	Modul de dobândire
	<del>_____</del>			
	<i>BMW</i>			

2. Bunuri sub formă de metale prețioase, bijuterii, obiecte de artă și de cult, colecții de artă și numismatică, obiecte care fac parte din patrimoniul cultural național sau universal, a căror valoare însumată depășește 5.000 de euro.

NOTĂ: Se vor menționa toate bunurile aflate în proprietate, indiferent dacă ele se află sau nu pe teritoriul României la momentul declarării.

Descriere sumară	Anul dobândirii	Valoarea estimată
<del>_____</del>		
<i>BMW</i>		

III. Bunuri mobile, a căror valoare depășește 3.000 de euro fiecare, și bunuri imobile înstrăinate în ultimele 12 luni.

Natura bunului înstrăinat	Data înstrăinării	Persoana către care s-a înstrăinat	Forma înstrăinării	Valoarea
<del>_____</del>				
	<i>BMW</i>			

IV. Active financiare

1. Conturi și depozite bancare, fonduri de investiții, forme echivalente de economisire și investire, inclusive cardurile de credit, dacă valoarea însumată a tuturor acestora depășește 5.000 de euro.

NOTĂ: Se vor declara inclusiv cele aflate în bănci sau instituții financiare din străinătate.

Instituția care administrează și adresa acesteia	Tipul*	Valuta	Deschis în anul	Sold/valoare la zi
<del>_____</del>				
<i>BMW</i>				

\*Categoriile indicate sunt: (1) cont curent sau echivalente (inclusive card); (2) deposit bancar sau echivalente; (3) fonduri de investiții sau echivalente, inclusiv fonduri private de pensii sau alte sisteme cu acumulare (se vor declara cele aferente anului fiscal anterior).

2. Plasamente, investiții directe și împrumuturi acordate, dacă valoarea de piață însumată a tuturor acestora depășește 5.000 de euro.

NOTĂ: Se vor declara inclusiv investițiile și participările în străinătate.

Emitent titlu/societatea în care persoana este acționar sau asociat/beneficiar împrumut	Tipul*	Nr. de titluri/Cota de participare	Valoarea totală la zi
<del>_____</del>			
<i>BMW</i>			

\*Categoriile indicate sunt: (1) hârtii de valoare deținute (titluri de stat, certificate, obligațiuni); (2) acțiuni sau părți sociale în societăți comerciale; (3) împrumuturi acordate în nume personal.

MONITORUL OFICIAL AL ROMÂNIEI, PARTEA I, Nr. 621/2.IX.2010

3. Alte active producătoare de venituri nete, care însumate depășesc echivalentul a 5.000 de euro pe an: \_\_\_\_\_

NOTĂ: se vor declara inclusive cele aflate în străinătate.

V. Datorii

Debite, ipoteci, garanții emise în beneficiul unui terț, bunuri achiziționate în sistem leasing și alte asemenea bunuri, dacă valoarea însumată a tuturor acestora depășește 5.000 de euro.

NOTĂ: Se vor declara inclusiv pasivele financiare acumulate în străinătate.

Creditor	Contract în anul	Scadent la	Valoare

VI. Cadouri, servicii sau avantaje primite gratuit sau subvenționate față de valoarea de piață din partea unor persoane, organizații, societăți comerciale, regii autonome, companii/societăți naționale sau instituții publice românești sau străine, inclusive burse, credite, garanții, decontări de cheltuieli, altele decât cele ale angajatorului, a căror valoare individual depășește 5.000 de euro\*.

Cine a realizat venitul	Sursa venitului: numele, adresa	Serviciul prestat/Obiectul generator de venit	Venitul anual încasat
1.1. Titular			
1.2. Soț/soție			
1.3. Copii			

\*Se exceptează de la declarare cadourile și tratațiile uzuale primite din partea rudelor de gradul I și al II-lea.

VII. Venituri ale declarantului și ale membrilor săi de familie, realizate în ultimul an fiscal încheiat (potrivit art. 41 din Legea nr. 571/2003 privind Codul Fiscal, cu modificările și completările ulterioare).

NOTĂ: Se vor declara inclusiv veniturile provenite din străinătate.

Cine a realizat venitul	Sursa venitului: nume, adresa	Serviciul prestat/Obiectul generator de venit	Venitul anual încasat
<b>1. Venituri din salarii</b>			
1.1. Titular			
POVARA IOHANNA	Edi Furo Acordului Romilor SC IM Capital	CM	42.196 Lei 15.672 Lei
1.2. Soț/Soție			
POVARA IOHAN EMANUEL	KLOO Communication SRL	CM	2350 Lei
1.3. Copii			
<b>2. Venituri din activități independente</b>			
2.1. Titular			
2.2. Soț/Soție			

**MONITORUL OFICIAL AL ROMÂNIEI, PARTEA I, Nr. 621/2.IX.2010**

Cine a realizat venitul	Sursa venitului: nume, adresa	Serviciul prestat/Obiectul generator de venit	Venitul anual încasat
<b>3. Venituri din cedarea folosinței bunurilor</b>			
3.1.Titular			
3.2.Sot/Soție			
<b>4. Venituri din investiții</b>			
4.1.Titular			
4.2.Sot/Soție			
<b>5. Venituri din pensii</b>			
5.1.Titular			
5.2.Sot/Soție			
<b>6. Venituri din activități agricole</b>			
6.1.Titular			
6.2.Sot/Soție			
<b>7. Venituri din premii și din jocuri de noroc</b>			
7.1.Titular			
7.2.Sot/Soție			
7.3.Copii			
<b>8. Venituri din alte surse</b>			
8.1.Titular			
8.2.Sot/Soție			
8.3.Copii			

Prezenta declarație constituie act public și răspund potrivit legii penale pentru inexactitatea sau caracterul incomplet al datelor menționate.

Data completării

10.05.2024

Semnătura

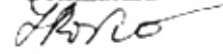

**Lista funcțiilor din Editura Academiei Române, conform Legii 153/2017, valabil la 31.03.2018**

( lei)

<b>Nr. crt.</b>	<b>Funcția</b>	<b>Salariul de bază</b> (include spor de vechime, indemnizație conducere)	<b>Indemnizație ptr. titlu de doctor</b> (art 14)	<b>Spor ptr. handicap 15 %</b> (art. 22 L. 153) <b>CFP 10 %</b> (art. 15)	<b>Premii și prime*</b> (art.26)	<b>Valoarea/an voucher vacanță</b> (art. 26 (5))	<b>Valoare/an indemnizație hrană</b> (art. 18)
1	Director general gr. II	4484	-	-	-	0	0
2	Contabil șef gr. II	4161	950	-	-	0	0
3	Director gr. II	3539	950	-	-	0	0
4	Redactor șef gr. II	3540	-	-	-	0	0
5	Șef serviciu gr. II	3865	-	-	-	0	0
6	Redactor șef adj gr. II	3590	950	-	-	0	0
7	Redactor I A (S) grd. 5	2894	-	-	-	0	0
8	Redactor I A (S) grd. 4	2228	-	-	-	0	0
9	Redactor I A (S) grd. 3	2120	950	-	-	0	0
10	Redactor I (S) grd. 5	2173	-	-	-	0	0
11	Redactor I (S) grd. 3	2068	950	-	-	0	0
12	Documentarist I (S) grd. 5	2071	-	-	-	0	0
13	Secretar red. I A (M) grd. 5	1900	-	-	-	0	0
14	Secretar red. I (M) grd. 5	1900	-	-	-	0	0
15	Ref. sp. tehnored. III (S) grd. 5	1900	-	-	-	0	0
16	Tehnoredactor I A (S) grd. 5	2200	-	-	-	0	0
17	Tehnoredactor II (S) grd. 5	1900	-	-	-	0	0
18	Tehnoredactor II (S) grd. 2	1900	-	-	-	0	0
19	Redactor II (SSD) grd. 5	1900	-	-	-	0	0
20	Tehnoredactor I A (M) grd. 2	1900	-	-	-	0	0
21	Tehnoredactor I (M) grd. 5	1900	-	-	-	0	0
22	Consilier juridic (S) grd. 4	1920	-	-	-	0	0
23	Referent sp. II (S) grd. 5	2095	-	210 (CFP)	-	0	0
24	Referent sp. III (S) grd. 5	1901	-	-	-	0	0
25	Referent sp. III (S) grd. 5	1900	-	-	-	0	0
26	Referent sp. III (S) grd. 1	1900	-	-	-	0	0
27	Casier (M) grd. 5	1900	-	-	-	0	0
28	Merceolog I (M) grd. 5	1900	-	-	-	0	0
29	Curier (M) grd. 5	1900	-	-	-	0	0
30	Șofer II (M) grd. 3	1900	-	-	-	0	0

**\* Cf. art. 26 din Legea 153/2017 se pot acorda premii de excelență pentru personalul care a participat direct la obținerea unor rezultate deosebite cu condiția încadrării în fondurile aprobate prin buget.**

**Lista funcțiilor din Editura Academiei Române,  
conform Legii 153/2017, valabil la 30.09.2017**

( lei)

<b>Nr. crt.</b>	<b>Funcția</b>	<b>Salariul de bază (include spor de vechime și indemnizație conducere)</b>	<b>Indemnizație ptr. titlu de doctor (art 14. L.153/2017)</b>	<b>Spor ptr. handicap 15 % art. 22 L. 153 + 10 % maj. ptr. CFP art. 15 L. 153</b>	<b>Premii și prime* art.26</b>	<b>Valoarea/an voucher vacanță art. 26 (5)</b>	<b>Valoare/an indemnizație hrană art. 18 L. 153</b>
1	Director general gr. II	3567	-	-	-	0	0
2	Contabil șef gr. II	3329	725	-	-	0	0
3	Director gr. II	2831	725	-	-	0	0
4	Redactor șef gr. II	2832	-	-	-	0	0
5	Șef serviciu gr. II	3092	-	-	-	0	0
6	Redactor șef adj gr. II	2872	725	-	-	0	0
7	Redactor I A (S) grd. 5	2315	-	-	-	0	0
8	Redactor I A (S) grd. 4	1782	-	-	-	0	0
9	Redactor I A (S) grd. 3	1657	725	-	-	0	0
10	Redactor I (S) grd. 5	1738	-	-	-	0	0
11	Redactor I (S) grd. 3	1450	-	-	-	0	0
12	Redactor II (S) grd. 3	1450	725	-	-	0	0
13	Redactor II (S) grd. 2	1450	-	-	-	0	0
14	Documentarist I (S) grd. 5	1657	-	-	-	0	0
15	Secretar red. I A (M) grd. 5	1450	-	-	-	0	0
16	Secretar red. I (M) grd. 5	1450	-	-	-	0	0
17	Ref. sp. tehnored. III (S) grd. 5	1450	-	-	-	0	0
18	Șef serv. tehnoredacție gr. II	2258	-	-	-	0	0
19	Tehnoredactor I A (S) grd. 5	1760	-	-	-	0	0

20	Tehnoredactor II (S) grd. 5	1450	-	-	-	0	0
21	Redactor II (SSD) grd. 5	1450	-	-	-	0	0
22	Tehnoredactor II (S) grd. 2	1450	-	218 handicap	-	0	0
23	Tehnoredactor I A (M) grd. 5	1450	-	-	-	0	0
24	Tehnoredactor I (M) grd. 5	1450	-	-	-	0	0
25	Tehnoredactor I (M) grd. 3	1450					
26	Consilier juridic (S) grd. 4	1536	-	-		0	0
27	Referent sp. II (S) grd. 5	1676	-	167 (CFP)	-	0	0
28	Referent sp. III (S) grd. 5	1474	-	-	-	0	0
29	Casier (M) grd. 5	1450	-	-	-	0	0
30	Referent sp. III (S) grd. 5	1521	-	-	-	0	0
31	Referent sp. III (S) grd. 1	1450	-	-	-	0	0
32	Referent sp. III (S) grd. 4	1450					
33	Merceolog I (M) grd. 5	1450	-	-	-	0	0
34	Merceolog II (M) grd. 4	1450	-	-	-	0	0
35	Curier (M) grd. 5	1450	-	-	-	0	0
36	Șofer II (M) grd. 3	1450	-	-	-	0	0

**\* Cf. art. 26 din Legea 153/2017 se pot acorda premii de excelență pentru personalul care a participat direct la obținerea unor rezultate deosebite cu condiția încadrării în fondurile aprobate prin buget.**